

B U L A C

[도서관] [शिक्षक] [ဘာသာစကား] [ပုဂံ]

Bibliothèque universitaire
des langues et civilisations

LE CHANTIER DE SIGNALETIQUE DU POLE DES LANGUES ET CIVILISATIONS

Appropriation d'un lieu, anticipation des usages

Héloïse Lecomte, Alice Lemesle

Journée professionnelle de la BULAC, 2 avril 2012

Sommaire

1. Montage de l'appel d'offres ?
2. Analyse des offres
3. Les phases de gestion de ce projet
4. Où réside la complexité d'un projet de signalétique ?
5. Clôturer le marché
6. Visite thématique

1. Le retro-planning de l'appel d'offres

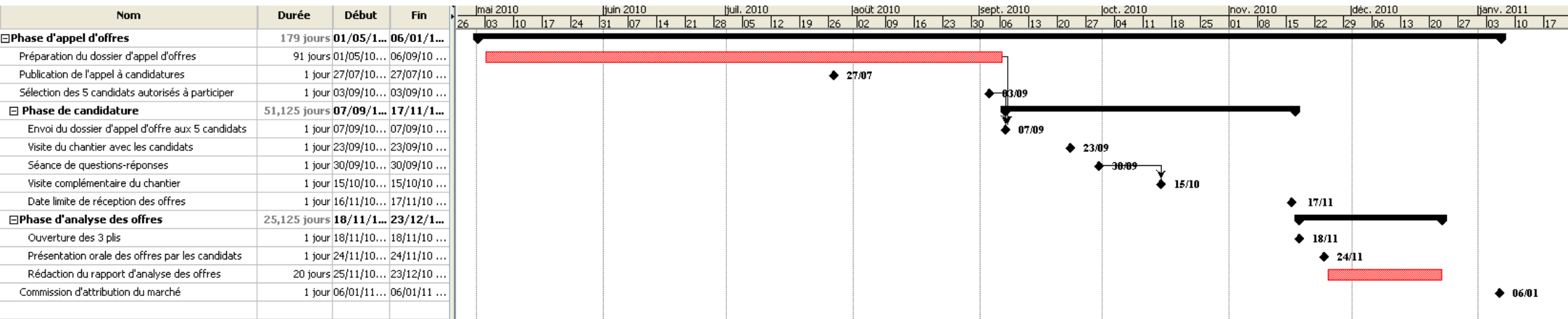

	📅	Nom	Durée	Début	Fin
1		Phase d'appel d'offres	179 jours	01/05/10 08:00	06/01/11 17:00
2	📅	Préparation du dossier d'appel d'offres	91 jours	01/05/10 08:00	06/09/10 17:00
3	📅	Publication de l'appel à candidatures	1 jour	27/07/10 08:00	27/07/10 17:00
4	📅	Sélection des 5 candidats autorisés à participer	1 jour	03/09/10 08:00	03/09/10 17:00
5		Phase de candidature	51,125 jours	07/09/10 08:00	17/11/10 09:00
6	📅	Envoi du dossier d'appel d'offre aux 5 candidats	1 jour	07/09/10 08:00	07/09/10 17:00
7	📅	Visite du chantier avec les candidats	1 jour	23/09/10 08:00	23/09/10 17:00
8	📅	Séance de questions-réponses	1 jour	30/09/10 08:00	30/09/10 17:00
9	📅	Visite complémentaire du chantier	1 jour	15/10/10 08:00	15/10/10 17:00
10	📅	Date limite de réception des offres	1 jour	16/11/10 09:00	17/11/10 09:00
11		Phase d'analyse des offres	25,125 jours	18/11/10 08:00	23/12/10 09:00
12	📅	Ouverture des 3 plis	1 jour	18/11/10 08:00	18/11/10 17:00
13	📅	Présentation orale des offres par les candidats	1 jour	24/11/10 08:00	24/11/10 17:00
14	📅	Rédaction du rapport d'analyse des offres	20 jours	25/11/10 09:00	23/12/10 09:00
15	📅	Commission d'attribution du marché	1 jour	06/01/11 08:00	06/01/11 17:00

1 Table des matières du CCTP

- 1. Contexte du projet (p. 8 à 33) dont :
 - Détails de fonctionnement de la BULAC
 - Profil des utilisateurs et utilisation pressentie des espaces
- 2. Objet du marché (p. 34 et 35)
- 3. 1e phase : étude, conception et développement de la signalétique (p. 36 à 42) dont :
 - Objectifs du projet signalétique
 - Livrables de la phase d'étude

1 Table des matières du CCTP

- 4. Présentation des besoins (p.39 à 72)
 - Besoins systématiques
 - Espaces d'accueil communs
 - La BULAC
 - L'Inalco
 - Services intérieurs communs
- 5. 2^e phase : fabrication et pose des éléments de signalétique (p. 73 à 77)
 - Prototypes et échantillons à fournir
 - Prestations attendues
 - Qualité des prestations
- 6. Planning (p. 77)
- 7. Annexes : identité visuelle, détail des espaces du bâtiment

2. 3 offres : le hall vu par Baldinger-VuHuu



2. 3 offres : le hall vu par Fil Rouge



2. 3 offres : le hall vu par Boscher-Contours



2. 3 offres : présentation des principes par Boscher-Contours

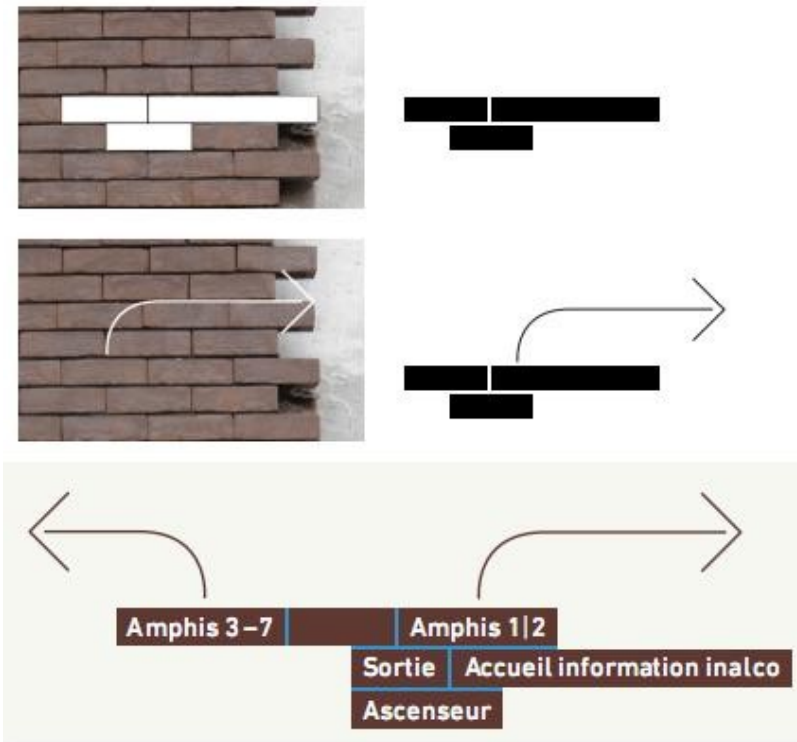

3. Retro-planning d'exécution du marché

Nom	Durée	Début	Fin
Avant-projet détaillé	40 jours?	24/01/11 08:00	18/03/11 17:00
Réunion de lancement du marché	0 jours?	24/01/11 08:00	24/01/11 08:00
1e version du dossier APD	1 jour?	23/02/11 08:00	23/02/11 17:00
2e version du dossier APD	1 jour?	18/03/11 08:00	18/03/11 17:00
Numérotation des espaces du PLC	36,875 jours?	01/02/11 09:00	23/03/11 17:00
Installation de la signalétique provisoire	1 jour?	06/04/11 08:00	06/04/11 17:00
Phase PRO	92 jours?	14/03/11 08:00	19/07/11 17:00
Validation des prototypes	43 jours?	14/03/11 08:00	11/05/11 17:00
Préparation du dossier	27 jours?	19/03/11 08:00	26/04/11 17:00
Validation du dossier PRO	1 jour?	27/04/11 08:00	27/04/11 17:00
Validation implantations et cahiers de contenus	54 jours?	01/05/11 08:00	14/07/11 17:00
Plan de toutes les implantations et supports	1 jour?	19/07/11 08:00	19/07/11 17:00
Phase EXE	145 jours?	28/06/11 08:00	16/01/12 17:00
Devis d'avenant au marché	1 jour?	30/11/11 09:00	01/12/11 09:00
Relecture et signature des bons à tirer	145 jours?	28/06/11 08:00	16/01/12 17:00
Fabrication	96 jours?	01/07/11 08:00	11/11/11 17:00
Pose	121 jours?	19/09/11 08:00	05/03/12 17:00
Ouverture des établissements	51 jours?	03/10/11 08:00	12/12/11 17:00
Ouverture de l'Inalco	1 jour?	03/10/11 08:00	03/10/11 17:00
Préparation et installation en interne de la signalétique libre-accès	27,875 jours?	02/11/11 09:00	09/12/11 17:00
Ouverture de la BULAC	1 jour?	12/12/11 08:00	12/12/11 17:00
Préparation de la 2e demande complémentaire	48,875 jours?	18/01/12 09:00	26/03/12 17:00

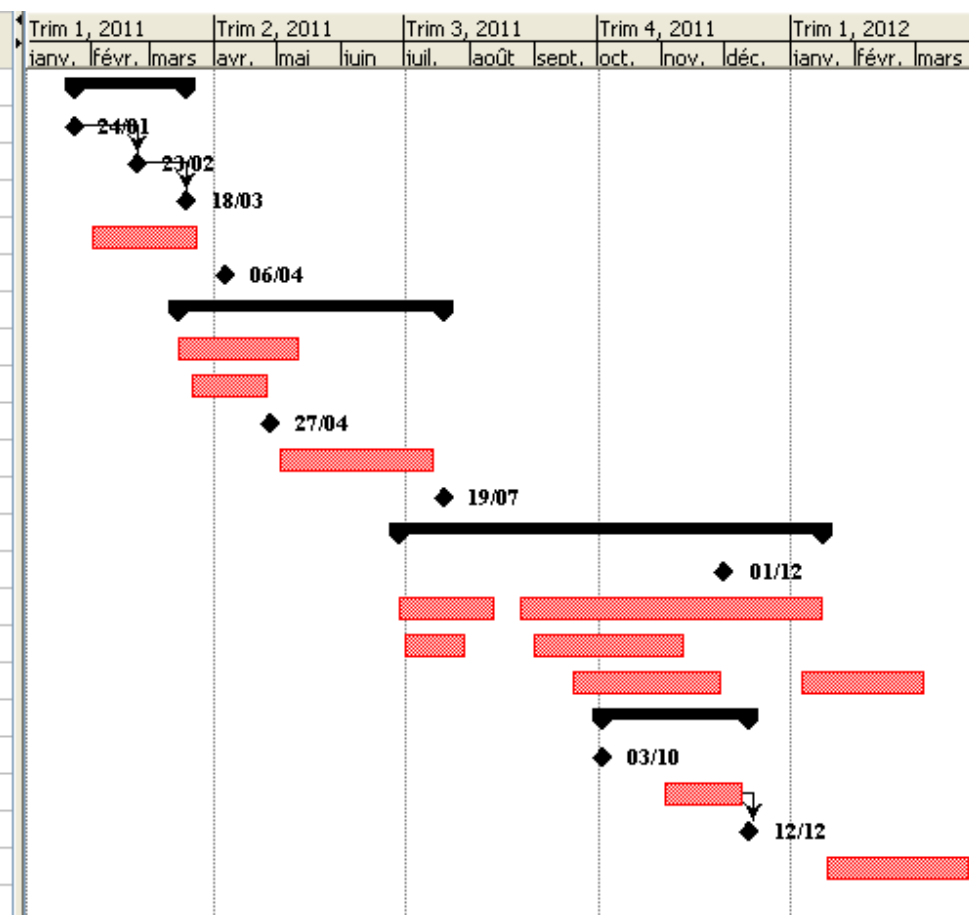

3. Retro-planning initial prestataire

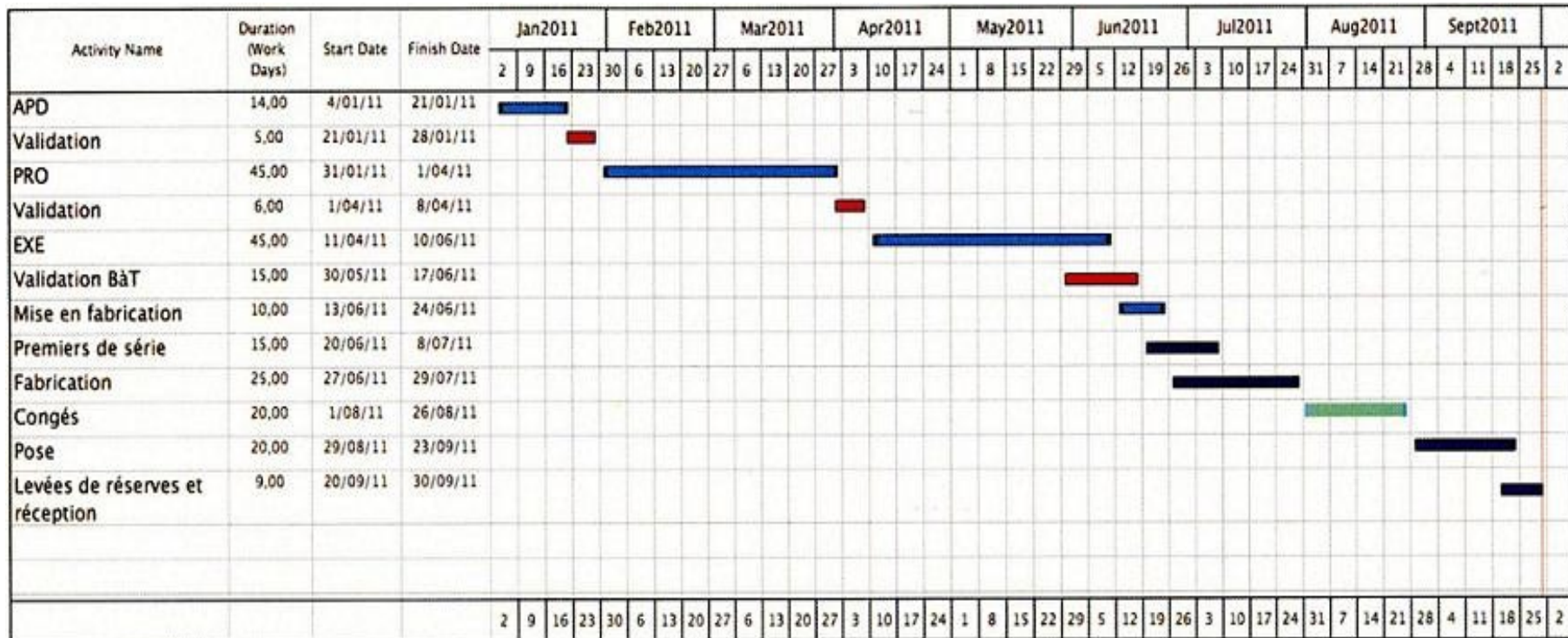

3. Comparatif des phases du marché

Phase	APS	APD	PRO	EXE	Fabrication	Pose	Ensuite...
Durée initiale prestataire	0 (les docs d'appel d'offre valent APS)	19 jours	51 jours	45 jours	45 jours	20 jours	Levée des réserves, réception 9 jours
Durée réelle		40 jours	92 jours	145 jours (devis inclus)	(96 jours)	(121 jours)	2 devis complémentaires
Documents	Dossier de candidature	Dossier d'APD	- Dossier PRO - Prototypes - Plans implantation - Cahiers de contenus	- Bons à tirer			Analyse des besions, devis
Implication client	--	-	+++	+++	--	++	++
Implication Contours (graphistes)	+++	+++	+++	+++	-	++	
Implication Boscher (fabricantset poseurs)	+	-	-	+	+++	+++	

4. Exemple de lecture de plan : la numérotation



4. Exemple de lecture de plan : l'implantation

niveau 0 | tous les supports - sauf type BPTG et BPT

